



TRE®

PRESENTA

FORMACIÓN DE
FACILITADORES
CERTIFICADOS DE TRE®

PROGRAMA 2026

TRE® IBEROAMÉRICA

“Estamos biológicamente obligados a deshacernos de cualquier cosa que obstruya nuestro crecimiento. Todos tenemos un mecanismo instintivo, codificado genéticamente dentro de nosotros, que nos ayuda a soltar lo viejo y comenzar algo nuevo”.

TRE®

“El cuerpo humano es capaz de sanarse de las más extenuantes experiencias, pero requiere ser consciente de la capacidad restauradora del cuerpo y estimularlo activamente para que haga su trabajo”.

David Bercei

OBJETIVO DEL PROGRAMA DE CERTIFICACIÓN DE TRE®

- La formación de TRE® permite certificarte como “Facilitador de TRE®”, y te prepara para la facilitación del TRE® a individuos o colectivos de forma precisa, regulada y segura.
- Pretende acompañarte en tu propio proceso personal de TRE® para integrar todos los aspectos referentes a la técnica y la práctica del TRE®, que busca reducir la tensión y el estrés del cuerpo y reconectarte con tu energía vital y tu potencial.
- Te invita abrir las puertas para ser parte de la comunidad vibrante TRE® espacio de práctica común, crecimiento, cooperación y difusión del TRE®, para hacerlo accesible al máximo de personas posible.

CONTENIDOS TEÓRICOS BÁSICOS PARA FACILITAR TRE®



CONTENIDOS DE PROFUNDIZACIÓN PARA FACILITAR TRE®

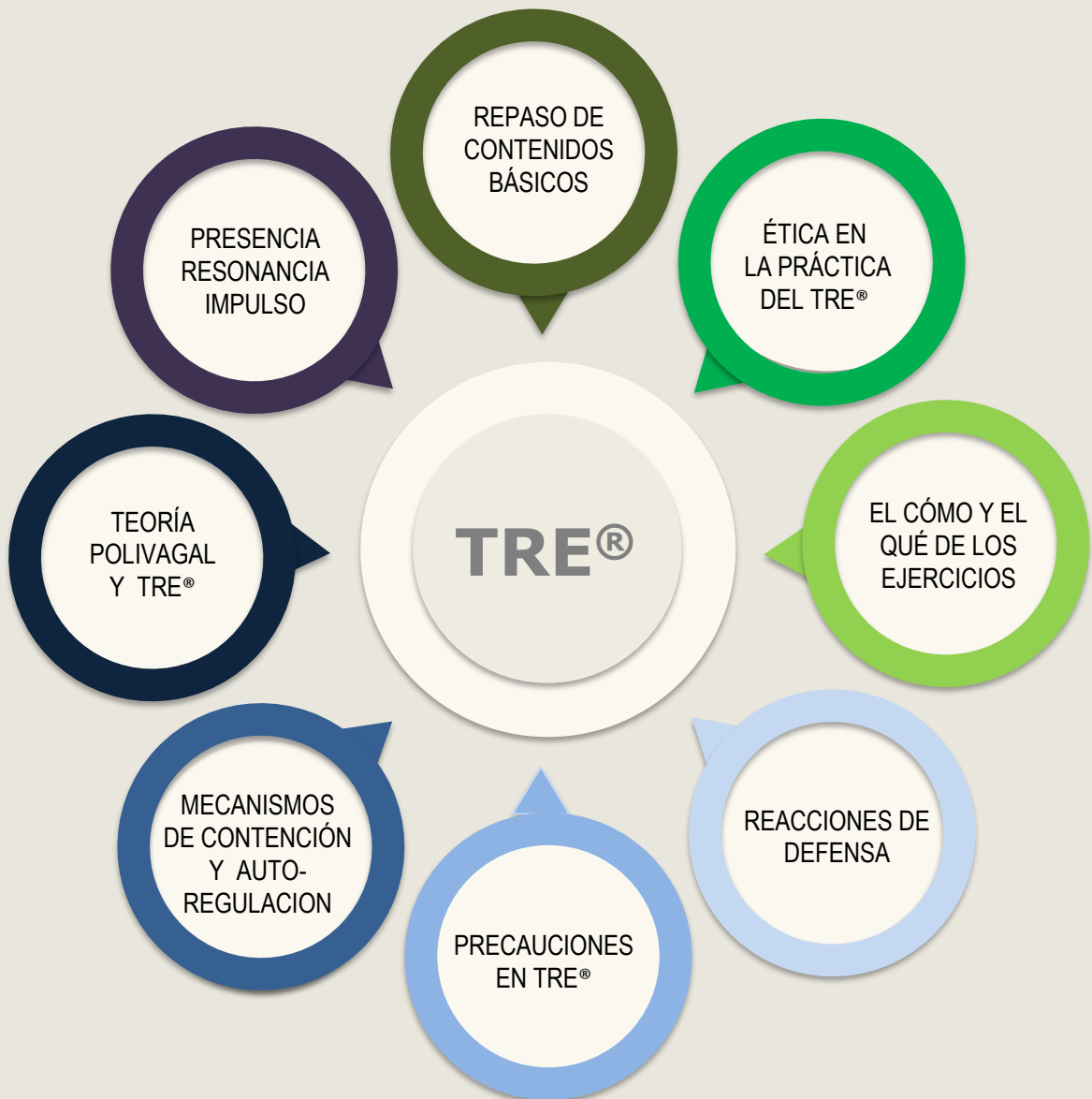

ASPECTOS RELEVANTES DEL CURSO



DURACIÓN

Abril de 2026 a Enero
del 2027



PROGRAMA

5 módulos de 14 h
+ encuentros grupales
+ supervisiones y sesiones
individuales



FORMATO

Plataforma digital de
aprendizaje online y
encuentros virtuales
vía ZOOM



PARTICIPANTES

Toda persona interesada en
facilitar TRE®
a personas y grupos



REQUISITOS

Taller introductorio y
práctica personal de
TRE®



CERTIFICACION

Título de Facilitador
Certificado de TRE® por la
organización TRE for All.

Se precisa una buena conexión de internet, para ver los vídeos y para
los encuentros virtuales vía ZOOM.



DETALLES DEL CURSO

- Acceso desde la **plataforma digital** del curso a los materiales de estudio, lectura y reflexión.
- **Clases pre-grabadas** –cápsulas teóricas– de acceso en horarios propios.
- **15 encuentros teórico-prácticos**, virtuales y sincrónicos repartidos en 5 módulos, según fechas detalladas en el calendario.
- **2 encuentros grupales** virtuales o en vivo de supervisión (revisión de la práctica) según fechas detalladas en el calendario.
- Entre módulos y/o encuentros, un total durante toda la formación de **4 prácticas personales** de TRE®, en sesión individual con monitores del equipo de formación.
- **8 supervisiones de vídeos**, (prácticas facilitando el TRE® a otras personas o colectivos) con monitores del equipo de formación, así como registro de otras sesiones facilitadas.
- **Lecturas** recomendadas, **registros** personales de tu práctica personal y tu práctica facilitando TRE®, requisitos necesarios para ayudarte en el camino de tu certificación.

FORMACIÓN FACILITADOR CERTIFICADO DE
TRE® IBEROAMÉRICA

FECHAS DE LA FORMACIÓN 2026

MÓDULO 1	TEÓRICO-PRÁCTICO	24, 25 y 26 abril
MÓDULO 2	TEÓRICO-PRÁCTICO	19, 20 y 21 junio
MÓDULO 3	SUPERVISIÓN	21, 22 y 23 agosto
Viernes (3hrs)	PRÁCTICA SUPERVISADA	18 septiembre
MÓDULO 4	SUPERVISIÓN	23, 24 y 25 octubre
Viernes (3hrs)	PRÁCTICA SUPERVISADA	Fecha acordada en Noviembre
MÓDULO 5	SUPERVISIÓN	15, 16 y 17 de enero
HORARIOS**		
CHILE COLOMBIA	Vie: 15:00 a 19:30 hs Sáb y Dom: 9 a 13:30 hs Vie: 14:00 a 18:30 hs Sáb y Dom: 8 a 12:30 hs	ESPAÑA Vie: 19:00 a 23:30 hs Sáb y Dom: 13 a 17:30 hs

***Horarios de referencia: Los módulos 4 y 5 tendrán ajuste de 1 hora, por cambio de horario de verano.*

MAS INFORMACIÓN?
formatetre@gmail.com
matibofill@gmail.com



EQUIPO DE FORMACIÓN DE TRE® IBEROAMERICA

FORMADORAS

MATILDE BOFILL (CHILE)

NINA CATERINA VALENZUELA (COLOMBIA)

CLAUDIA ESPERANZA CIFUENTES V. (COLOMBIA)

Formadoras certificadas TRE®

MÉTODOS DE PAGO Y VALORES

VALOR PROGRAMA

El programa completo tiene un valor de 1.500 USD (equivalente a moneda local de la fecha de inscripción). Incluye la matricula correspondiente a 150 USD.

El pago de la matricula, reserva el cupo para participar de la formación. Esta debe ser cancelada a través de transferencia electrónica.

DESCUENTO POR PRONTO PAGO

Inscripción con pago de contado hasta el 9 de abril de 2026 = 1400 USD (No aplica para la matricula).

DESCUENTO PROYECTO COMUNITARIO

Inscripción al programa de formación con descuento, si trabajas con comunidades vulnerables que de otra manera no pueden acceder a la técnica.

Valor del programa completo 1.200 USD (equivalente a moneda local de la fecha de inscripción). Incluye la matricula correspondiente a 150 USD.

REQUISITOS DE LA FORMACIÓN

Se cuenta con unos requisitos que fortalecen el proceso de formación. En caso de que le estudiante, para avanzar en su proceso precise algunos adicionales, se comunicará previamente, sin que esto afecte su certificación.

POLITICAS DE CANCELACIÓN

En caso de retiro no hay devolución de dinero. Se ofrece la posibilidad de aplazamiento del proceso de certificación, para retomarlo posteriormente, durante un plazo de dos (2) años.

MÉTODOS DE PAGO Y VALORES

METÓDOS DE PAGO

El valor total del programa puede ser cancelado mediante los siguientes métodos de pago :

Chile

- Transferencia bancaria a Matilde Bofill Rodriguez RUT 7.569.768-6
Banco Consorcio – Cuenta Vista 4011244859

Colombia

- Transferencia bancaria a Bancolombia Ahorros No 20947008132

- Link Paypal

ninakaterina@hotmail.com

Se acepta pago por cuotas así

Matricula, cuota 1- hasta abril 6 y cuota 2 - hasta agosto 3.

Nota: El pago de los diferentes conceptos :matricula, programa completo o cuotas acordadas, se recibirán al valor del dólar del día de la fecha de pago.

MAS INFORMACIÓN?
formatetre@gmail.com
matibofill@gmail.com