



**TRE®**

PRESENTA

FORMACIÓN DE  
FACILITADORES  
CERTIFICADOS DE TRE®

PROGRAMA 2026

TRE® IBEROAMÉRICA

---

*“Estamos biológicamente obligados a deshacernos de cualquier cosa que obstruya nuestro crecimiento. Todos tenemos un mecanismo instintivo, codificado genéticamente dentro de nosotros, que nos ayuda a soltar lo viejo y comenzar algo nuevo”.*

**TRE®**

*“El cuerpo humano es capaz de sanarse de las más extenuantes experiencias, pero requiere ser consciente de la capacidad restauradora del cuerpo y estimularlo activamente para que haga su trabajo”.*

**David Berceli**

## OBJETIVO DEL PROGRAMA DE CERTIFICACIÓN DE TRE®

- La formación de TRE® permite certificarte como “Facilitador de TRE®”, y te prepara para la facilitación del TRE® a individuos o colectivos de forma precisa, regulada y segura.
- Pretende acompañarte en tu propio proceso personal de TRE® para integrar todos los aspectos referentes a la técnica y la práctica del TRE®, que busca reducir la tensión y el estrés del cuerpo y reconectarte con tu energía vital y tu potencial.
- Te invita abrir las puertas para ser parte de la comunidad vibrante TRE® espacio de práctica común, crecimiento, cooperación y difusión del TRE®, para hacerlo accesible al máximo de personas posible.

## CONTENIDOS TEÓRICOS BÁSICOS PARA FACILITAR TRE®



# CONTENIDOS DE PROFUNDIZACIÓN PARA FACILITAR TRE®

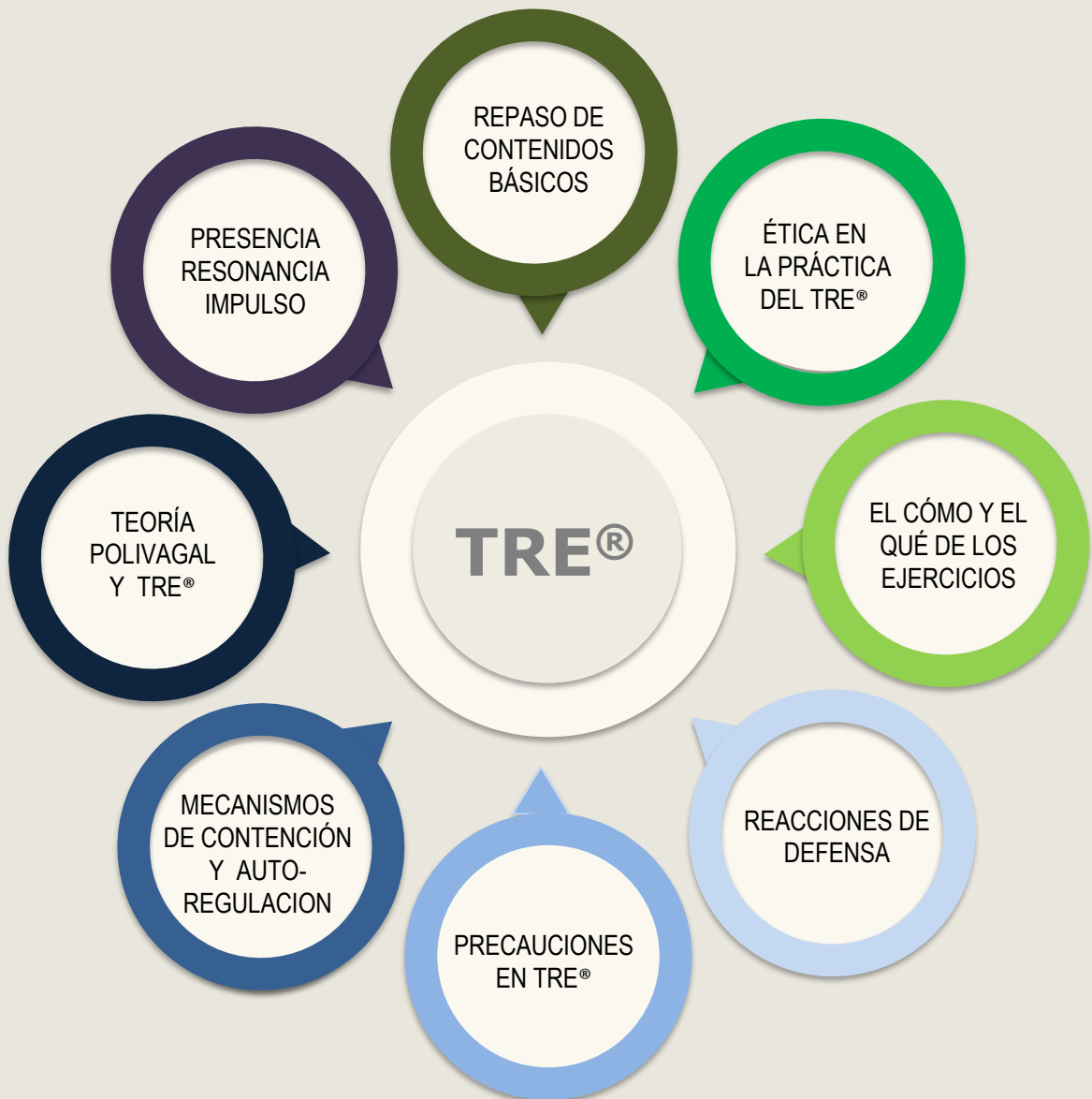

## ASPECTOS RELEVANTES DEL CURSO



### DURACIÓN

Abril de 2026 a Enero  
del 2027



### PROGRAMA

5 módulos de 14 h  
+ encuentros grupales  
+ supervisiones y sesiones  
individuales



### FORMATO

Plataforma digital de  
aprendizaje online y  
encuentros virtuales  
vía ZOOM



### PARTICIPANTES

Toda persona interesada en  
facilitar TRE®  
a personas y grupos



### REQUISITOS

Taller introductorio y  
práctica personal de  
TRE®



### CERTIFICACION

Título de Facilitador  
Certificado de TRE® por la  
organización TRE for All.

Se precisa una buena conexión de internet, para ver los vídeos y para los encuentros virtuales vía ZOOM.



## DETALLES DEL CURSO

- Acceso desde la **plataforma digital** del curso a los materiales de estudio, lectura y reflexión.
- **Clases pre-grabadas** –cápsulas teóricas– de acceso en horarios propios.
- **15 encuentros teórico-prácticos**, virtuales y sincrónicos repartidos en 5 módulos, según fechas detalladas en el calendario.
- **2 encuentros grupales** virtuales o en vivo de supervisión (revisión de la práctica) según fechas detalladas en el calendario.
- Entre módulos y/o encuentros, un total durante toda la formación de **4 prácticas personales** de TRE®, en sesión individual con monitores del equipo de formación.
- **8 supervisiones de vídeos**, (prácticas facilitando el TRE® a otras personas o colectivos) con monitores del equipo de formación, así como registro de otras sesiones facilitadas.
- **Lecturas** recomendadas, **registros** personales de tu práctica personal y tu práctica facilitando TRE®, requisitos necesarios para ayudarte en el camino de tu certificación.

FORMACIÓN FACILITADOR CERTIFICADO DE  
TRE® IBEROAMÉRICA

## FECHAS DE LA FORMACIÓN 2026

<b>MÓDULO 1</b>	TEÓRICO-PRÁCTICO	24, 25 y 26 abril
<b>MÓDULO 2</b>	TEÓRICO-PRÁCTICO	19, 20 y 21 junio
<b>MÓDULO 3</b>	SUPERVISIÓN	21, 22 y 23 agosto
Viernes (3hrs)	PRÁCTICA SUPERVISADA	18 septiembre
<b>MÓDULO 4</b>	SUPERVISIÓN	23, 24 y 25 octubre
Viernes (3hrs)	PRÁCTICA SUPERVISADA	Fecha acordada en Noviembre
<b>MÓDULO 5</b>	SUPERVISIÓN	15, 16 y 17 de enero
<b>HORARIOS**</b>		
<b>CHILE</b>  <b>COLOMBIA</b>	Vie: 15:00 a 19:30 hs Sáb y Dom: 9 a 13:30 hs Vie: 14:00 a 18:30 hs Sáb y Dom: 8 a 12:30 hs	<b>ESPAÑA</b>  Vie: 19:00 a 23:30 hs Sáb y Dom: 13 a 17:30 hs

*\*\*Horarios de referencia: Los módulos 4 y 5 tendrán ajuste de 1 hora, por cambio de horario de verano.*

**MAS INFORMACIÓN?**  
formatetre@gmail.com  
[matibofill@gmail.com](mailto:matibofill@gmail.com)





# **EQUIPO DE FORMACIÓN DE TRE® IBEROAMERICA**

## **FORMADORAS**

**MATILDE BOFILL (CHILE)**

**NINA CATERINA VALENZUELA (COLOMBIA)**

**CLAUDIA ESPERANZA CIFUENTES V. (COLOMBIA)**

**Formadoras certificadas TRE®**

## MÉTODOS DE PAGO Y VALORES

### VALOR PROGRAMA

El programa completo tiene un valor de 1.400 Euros (equivalente a moneda local de la fecha de inscripción). Incluye la matrícula correspondiente a 140 Euros.

El pago de la matrícula, reserva el cupo para participar de la formación. Esta debe ser cancelada a través de transferencia electrónica.

### DESCUENTO POR PRONTO PAGO

Inscripción con pago de contado hasta el 9 de abril de 2026 = 1300 Euros (No aplica para la matrícula).

### DESCUENTO PROYECTO COMUNITARIO

Inscripción al programa de formación con descuento, si trabajas con comunidades vulnerables que de otra manera no pueden acceder a la técnica.

Valor del programa completo 1.000 Euros (equivalente a moneda local de la fecha de inscripción). Incluye la matrícula correspondiente a 140 Euros.

### REQUISITOS DE LA FORMACIÓN

Se cuenta con unos requisitos que fortalecen el proceso de formación. En caso de que le estudiante, para avanzar en su proceso precise algunos adicionales, se comunicará previamente, sin que esto afecte su certificación.

### POLITICAS DE CANCELACIÓN

En caso de retiro no hay devolución de dinero. Se ofrece la posibilidad de aplazamiento del proceso de certificación, para retomarlo posteriormente, durante un plazo de dos (2) años.

# MÉTODOS DE PAGO Y VALORES

## MÉTODOS DE PAGO

El valor total del programa puede ser cancelado mediante los siguientes métodos de pago :

### Chile

- Transferencia bancaria a Matilde Bofill Rodriguez RUT 7.569.768-6  
Banco Consorcio – Cuenta Vista 4011244859

### Colombia

- Transferencia bancaria a Bancolombia Ahorros No 20947008132

### - Link Paypal

ninakaterina@hotmail.com

### Se acepta pago por cuotas así

Matricula, cuota 1- hasta mayo 2 y cuota 2 - hasta octubre 1.

*Nota: El pago de los diferentes conceptos :matricula, programa completo o cuotas acordadas, se recibirán al valor del dólar del día de la fecha de pago.*

**MAS INFORMACIÓN?**  
**[formatetre@gmail.com](mailto:formatetre@gmail.com)**  
**[matibofill@gmail.com](mailto:matibofill@gmail.com)**